KLEIN EDEN ERLEBEN (IN- & OUTDOOR)

Papaya, Sternfrucht und Co.: Erkunde mit uns die Vielfalt des Tropenhauses „Klein Eden“ und entdecke viele tropische Pflanzen und Tiere.

Termin:
05.09.2023 in Tettau, 08.30 bis 13.00 Uhr
Alter: 6 bis 12 Jahre

KRÄUTERIG ERLEBEN! (OUTDOOR)

Wie schmeckt das Gänseblümchen? Warum sticht die Brennnessel? Süßigkeiten aus der Natur? Du erfährst, welche Blumen man essen kann und welche ganz besonders gut schmecken. Hinter einigen Pflänzchen hat sich ein spannendes Märchen versteckt. Wir machen eine Kräuterwanderung! Im Anschluss bereiten wir gemeinsam leckere Snacks zu und ganz nebenbei kannst du viele Tiere streicheln, z. B. Esel, Schaf und Kuh. Tanja von kräuterig freut sich auf Dich!

Termin:
07.09.2023 in Windheim, 10.00 bis 14.00 Uhr
Alter: 6 bis 10 Jahre

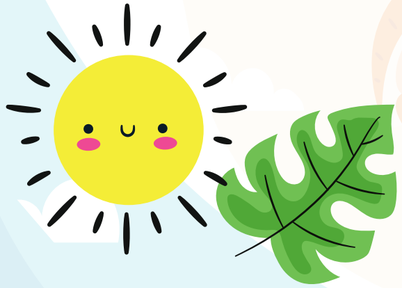

FERIENFORSCHER:INNEN UNTERWEGS MIT DEM SPIELMOBIL (INDOOR/OUTDOOR)

Unter dem Motto „Ferienforscher:innen unterwegs“ bietet unser Spielmobil ein spannendes Programm mit überraschenden Experimenten und Mitmach-Aktionen. Von der brodelnden Lava über das Raketenauto bis zum Glühwürmchen-Glas ist Vieles geboten.

Alter: 6 bis 12 Jahre

Uhrzeit: jeweils 9.00 bis 15.00 Uhr

Termine:

01.08.2023: Weißenbrunn
02.08.2023: Pressig
07.08.2023: Marktrodach
08.08.2023: Marktrodach
09.08.2023: Wallenfels
17.08.2023: Wilhelmsthal
18.08.2023: Wilhelmsthal
21.08.2023: Reitsch
23.08.2023: Ludwigsstadt
24.08.2023: Schneckenlohe
25.08.2023: Tettau
30.08.2023: Nordhalben
31.08.2023: Mitwitz
01.09.2023: Mitwitz
06.09.2022: Teuschnitz

KREIS SPIEL FEST

aktiver Spaß für die ganze Familie

SONNTAG 16.07.2023 ab 13 Uhr

Sportanlagen am Schulzentrum Kronach

LGS ACTION Summer

01.08. WASSERSPASS
08.08. PLAY&FUN VAN
22.08. WASSERSPASS
29.08. MINIGOLF
05.09. PLAY&FUN VAN

Komm einfach vorbei!

von 10 bis 25 Jahren → LGS-Gelände × 15 bis 18 Uhr

INFOS & ANMELDUNG

Die Anmeldung kann nur schriftlich ab dem 03.07.2023 erfolgen.

Pro Teilnehmer entsteht für alle Angebote, außer dem „LGS Action Summer“, ein Unkostenbeitrag von 5 €.

Unter www.kreisjugendring-kronach.de finden Sie die Anmeldeformulare sowie die Teilnahmebedingungen. Für jedes Angebot ist ein Anmeldeformular entsprechend auszufüllen und an die KOJA bzw. den KJR Kronach bis spätestens 5 Tage vor der Aktion zu schicken (postalisch oder per Mail). Sie erhalten dann eine Anmeldebestätigung mit allen weiteren wichtigen Informationen. Für den „LGS Action Summer“ ist keine Anmeldung notwendig!

Pro Programmpunkt stehen nur begrenzt Plätze zur Verfügung. Die Anmeldungen werden nach Reihenfolge des Eingangs berücksichtigt.

Bei Rückfragen:
Geschäftsstelle KJR / Kommunale Jugendarbeit
Güterstr. 18, 96317 Kronach

Sabine Schuberth, Tel. 0 92 61 / 6 78 - 3 69
sabine.schuberth@lra-kc.bayern.de

Lisa Gratzke, Tel. 0 92 61 / 6 78 - 3 08
lisa.gratzke@lra-kc.bayern.de

www.kreisjugendring-kronach.de
www.landkreis-kronach.de

grafiken designed by freepik.com

FERIEN SPASS

IM LANDKREIS KRONACH SOMMERFERIEN 2023

KOJA Beweg(t) was!

KREIS JUGENDRING KRONACH

BAUERNHOF ERLEBEN! (OUTDOOR)

Lernt mit uns die Bauernhof-Tiere kennen und nehmt an der Bauernhof-Rallye mit Wett-Melken, Traktor-Parcours, Flockenquetsche und vielem mehr teil. Zum Abschluss gibt es auch noch ein leckeres Bauernhof-Eis für jedes Kind.

Termin:
01.08.2023 in Küps, 10.00 bis 13.00 Uhr
Alter: 6 bis 12 Jahre

SOMA-WÜRFEL-WORKSHOP (INDOOR)

Nicht nur Puzzeln, auch bauen: Du stellst die sieben Elemente des SOMA-Würfels auf unterschiedlichste Arten her, verwendest dabei verschiedenste Materialien, Werkzeuge und Fertigungstechnologien. Dein fertiges Werk darfst Du dann mit nach Hause nehmen und damit mit Familie und Freunden zusammen puzzeln!

Termin:
02.08.2023 in Kronach, 09.00 bis 14.00 Uhr
Alter: ab 10 Jahre

BÜHNE FREI! (INDOOR)

„Vorhang auf und Bühne frei!“ heißt es bei unserem Theaterworkshop mit dem Schauspieler Tom Ohnerast. Ihr erhaltet einen Blick hinter die Kulissen des Kreiskulturraums Kronach und erlernt spielerisch ein paar Grundlagen des Theaterspielens.

Termin:
03.08.2023 in Kronach, 10.00 bis 14.00 Uhr
Alter: 6 bis 12 Jahre

BÜCHEREI-RALLYE (INDOOR)

Tauche mit uns ab ins Labyrinth der Bücher und begebe Dich auf eine Rallye durch die Kreisbibliothek Kronach. Ein bunter und kreativer Vormittag zum Thema Bücher.

Termin:
08.08.2023 in Kronach, 09.30 bis 12.00 Uhr
Alter: ab 6 Jahre

UPCYCLING LICHTERBOX (INDOOR)

Uns geht ein Licht auf. Wir basteln gemeinsam eine tolle Lichterbox für Dein Zimmer. Diese kannst Du nach Deinen Vorstellungen gestalten und Deiner Kreativität freien Lauf lassen.

Termin:
09.08.2023 in Steinwiesen, 10.00 bis 14.00 Uhr
Alter: 6 bis 12 Jahre

SUMMER FLOW (IN- & OUTDOOR)

Spiel, Spaß und Achtsamkeit – ein Vormittag mit entspannenden und bewegenden Elementen. Neben Achtsamkeits- und Bewegungsübungen steht auch Tanz-Yoga auf dem Programm.

Termin:
14.08.2023 in Küps, 10.00 bis 12.00 Uhr
Alter: 6 bis 12 Jahre

SCHÜTZENFEST KINDERFESTUMZUG (IN- & OUTDOOR)

Die 5. Jahreszeit in Kronach steht an. Sei bei unserer Gruppe beim Kinderfestumzug dabei. Vor dem Festumzug werden wir gemeinsam Fähnchen bemalen und uns kennenlernen. Wir laufen dann mit dem Spielmobil im Kinderfestumzug. Ihr bekommt für Eure Beteiligung Märkchen für Fahrgeschäfte und etwas zu Trinken beim Schützenfest.

Termin:
16.08.2023 in Kronach, 11.00 bis 16.30 Uhr
Alter: 6 bis 12 Jahre

ESCAPE ROOM DER GEHEIMNISVOLLE RAUM (INDOOR)

Escape-Room-Spaß im Sommerferienprogramm. Mach mit beim spannenden Rätselspaß und begebe Dich in den geheimnisvollen Raum.

Termin:
17.08.2023 in Weißenbrunn, 10.00 bis 12.00 Uhr oder 13.30 bis 15.30 Uhr
Alter: ab 8 Jahre

TEXTIL WORKSHOP (INDOOR)

Kleider machen Leute oder machen Leute Kleider? Wir machen zusammen mit dem FabLab vom LCC Kronach den wohl coolsten Workshop zum Thema Textil. Verpass Deinen Klamotten Deinen eigenen Stil, indem Du etwas darauf druckst und / oder stickst. Gerne pimpen wir gemeinsam Deine T-Shirts.

Termin:
23.08.2023 in Kronach, 09.00 bis 13.00 Uhr
Alter: ab 10 Jahre

ESCAPE ROOM ULTIMATE CODEBREAK (INDOOR)

Escape-Room-Spaß im Sommerferienprogramm. Mach mit beim spannenden Rätselspaß und löse die Mission „Codebreak“.

Termin:
24.08.2023 in Kleintettau, 10.00 bis 12.00 Uhr oder 13.30 bis 15.30 Uhr
Alter: ab 12 Jahre

BATNIGHT INTERNATIONALE FLEDERMAUS-NACHT 2023 (IN- & OUTDOOR)

Gräfin Noctula nimmt Dich mit auf ein abendliches Abenteuer im und um das Wasserschloss Mitwitz. Sie sucht ihre Verwandten, die kleinen Nachtschwärmer, und Du kannst sie dabei unterstützen.

Termin:
26.08.2023 in Mitwitz, 19.30 bis 21.00 Uhr
Alter: ab 7 Jahre

VeranstalterInnen sind das Kreiskulturreferat und die Kommunale Jugendarbeit des Landkreises Kronach in enger Zusammenarbeit mit der Ökologischen Bildungsstätte, Naturschutzzentrum Mitwitz e. V. im Rahmen unseres gemeinsamen BayernNetzNatur-Projektes „Fledermäuse im Frankenwald“ - gefördert durch den Bayerischen Naturschutzfonds.

MIT LAMAS UNTERWEGS (OUTDOOR)

Nach einer Einführung in die Welt der Lamas und der ersten Kontaktaufnahme wandern wir auf naturbelassenen Pfaden, fernab von Alltag und Hektik. Die großen strahlenden Lama-Augen, ihre sanfte Art und ihr friedliches, liebevolles Gemüt wirken auf uns Menschen beruhigend und entspannend, egal ob groß oder klein.

Termin:
28.08.2023 in Hinterstöcken, 09.00 bis 12.00 Uhr
Alter: 6 bis 14 Jahre

WALDTAG WILDES HINTERSTÖCKEN (OUTDOOR)

Wir gehen gemeinsam auf Entdeckungstour, beobachten Tiere, lesen Fährten, spielen, toben, bauen Lager und finden Freunde. Mittags bereiten wir unser Essen am Feuerplatz selbst zu. Mit Wildnispädagogin Tanja Sünkel.

Termin:
29.08.2023 in Hinterstöcken, 09.00 bis 15.00 Uhr
Alter: ab 8 Jahre

SCHATZSUCHE (OUTDOOR)

Wir begeben uns auf eine abenteuerliche Suche nach dem verlorenen Festungs-Schatz und streifen dabei durch den Festungswald.

Termin:
01.09.2023 in Kronach, 10.00 bis 14.00 Uhr
Alter: 6 bis 10 Jahre

SEIFENBLASEN TAG (IN- & OUTDOOR)

Blubb, Blubb, Blubb… Erlebe einen Tag mit und voller Seifenblasen. Bastel- und Spieleaktionen zum Thema Seifenblasen warten auf Dich.

Termin:
04.09.2023 in Wallenfels, 10.00 bis 14.00 Uhr
Alter: 6 bis 12 Jahre